Produktdatenblatt

Spezifikationen

merten

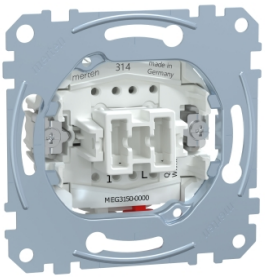

Taster-Einsatz, Schließer 1-polig, 10 A, AC 250 V, Steckklemmen

MEG3150-0000

EAN Code: 4042811144685

Hauptmerkmale

Baureihe	Merten
Produkt- oder Komponententyp	Drucktaste
Geräteanwendung	Beleuchtung
Gerätedarstellung	Mechanismus mit Befestigungsrahmen
Typ der Technologie	Elektromechanisch
Gehäusevariante	Einbau
Anzahl der Wippen	1
Stellglied	Wippe

Zusatzmerkmale

Schalterfunktion	1-polig
Art und Zusammensetzung der Kontakte	1 Schließer
[Ue] Bemessungs-Betriebsspannung	250 V
Netzwerktyp	AC
Bemessungsstrom	10 A
Anschlüsse - Klemmen	Schraubenlose Klemmen
Befestigungsmodus	Durch Schrauben und Krallen

Montage

Schutzart (IP)	IP20

Verpackungseinheiten

VPE 1 Art	PCE
Anzahl der Geräte pro Packung	1
VPE 1 Höhe	3,500 cm
VPE 1 Breite	7,100 cm
VPE 1 Länge	7,200 cm
Verpackungsgewicht (Lbs)	56,000 g
VPE 2 Art	BB1
VPE 2 Menge	10
VPE 2 Höhe	9,500 cm
VPE 2 Breite	18,200 cm

Bruttopreisliste für Deutschland zuzüglich Zuschläge, Frachtkosten und Mehrwertsteuer, gültig ab dem 1. Januar 2024. Irrtum und Änderungen vorbehalten. Es gelten die AGBs der Schneider Electric GmbH.

Haftungsausschluss: Diese Dokumentation dient nicht als Ersatz für die Beurteilung der Eignung oder Verlässlichkeit dieser Produkte für bestimmte Verwendungsbereiche des Benutzers und darf nicht zu diesem Zweck verwendet werden.

VPE 2 Länge	27,200 cm
VPE 2 Gewicht	680,000 g
VPE 3 Art	CAR
VPE 3 Menge	60
VPE 3 Höhe	30,300 cm
VPE 3 Breite	33,400 cm
VPE 3 Länge	39,900 cm
VPE 3 Gewicht	4,408 kg

Vertragliche Gewährleistung

Garantie (in Monaten)	18

Environmental Data

Schneider Electric hat sich zum Ziel gesetzt, den Net Zero-Status bis 2050 durch Lieferkettenpartnerschaften, Materialien mit geringerer Auswirkung und Kreislaufbildung über unsere laufende Kampagne "Use Better, Use Longer, Use Again" zu erreichen, um die Lebensdauer und Recyclingfähigkeit der Produkte zu verlängern.

Erläuterung der Environmental Data >

Wie wir die Produktnachhaltigkeit bewerten >

Umweltbilanz

Total lifecycle Carbon footprint	**0.5 kg CO2 eq.**
CO_2-Fußabdruck der Herstellungsphase [A1 bis A3]	**0.3 kg CO2 eq.**
CO_2-Fußabdruck der Distributionsphase [A4]	**0 kg CO2 eq.**
CO_2-Fußabdruck der Installationsphase [A5]	**0 kg CO2 eq.**
CO_2-Fußabdruck der Nutzungsphase [B2, B3, B4, B6]	**0.1 kg CO2 eq.**
CO_2-Fußabdruck der End-of-Life-Phase [C1 bis C4]	**0.1 kg CO2 eq.**
Umweltproduktdeklaration	**Produktumweltprofil**

Use Better

Materialien und Verpackung

Durchschnittlicher Prozentsatz des recycleten Kunststoffgehaltes	**48 %**
Verpackung mit Recycling-Karton	**Ja**
Verpackung ohne Kunststoff	**Ja**
SCIP-Nummer	**27fabf3b-6f59-4587-9868-d90a7915b4a6**
EU-RoHS-Richtlinie	**Konform**
REACh-Verordnung	**Produkt beinhaltet besorgniserregende Stoffe (SVHC) über dem Schwellwert**

Use Again

Reproduktion

Recyclingfähigkeitspotential in %	**40**
Circular Econmomy-Eignung	**Keine besonderen Recycling-Verfahren erforderlich**
Rücknahme	**Ja**
WEEE-Kennzeichnung	**Das Produkt muss entsprechend bestimmter Hinweise auf Märkten der Europäischen Union entsorgt werden und darf nicht in Haushaltsabfälle gelangen.**

Image of product / Alternate images

Alternative

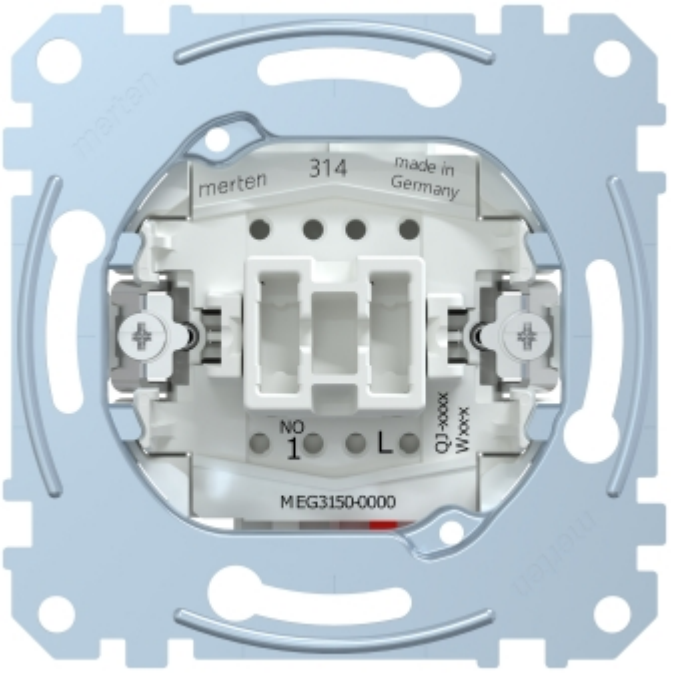

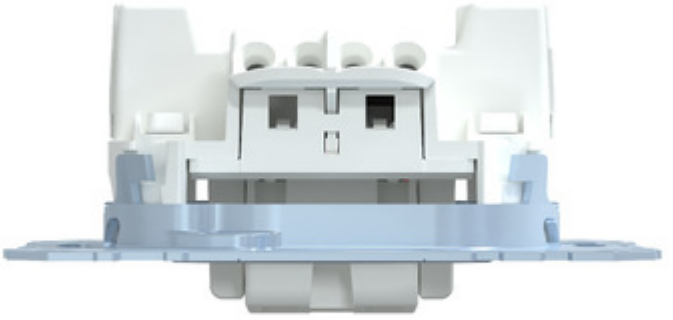

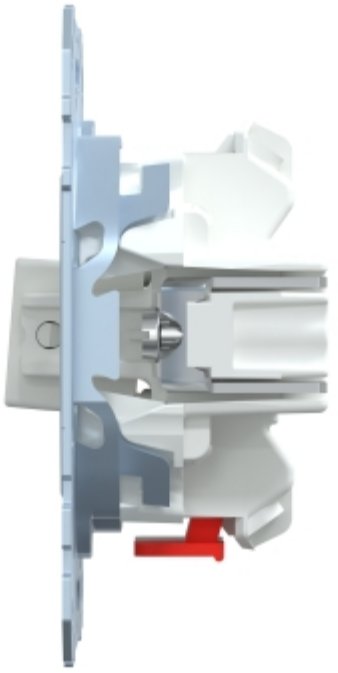

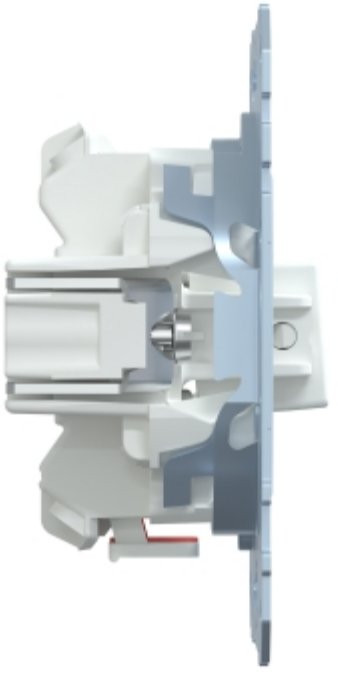

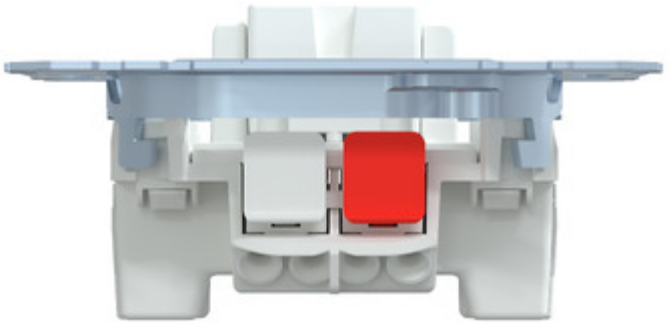

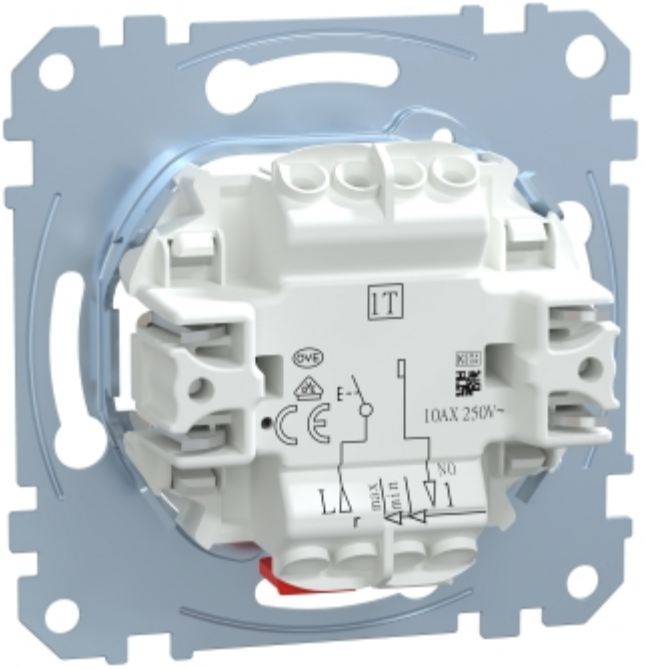
IT
10AX 250V~
NO
max
min

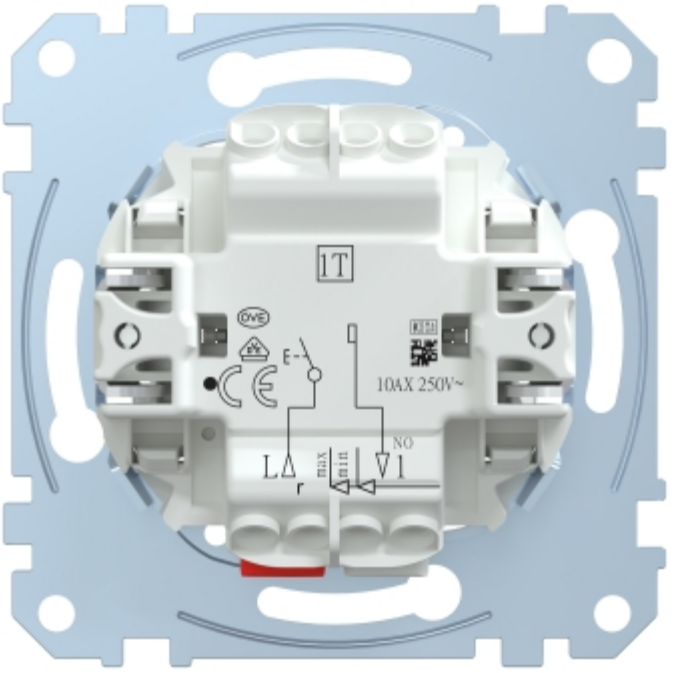
1T
10AX 250V~
L
r
max
min
NO
1