Produktdatenblatt

Spezifikationen

merten



SCHUKO-Steckdose, Steckklemmen, polarweiß, System M

MEG2301-0419

EAN Code: 4042811138509

Hauptmerkmale

Baureihe	Merten
Produktname	System M Inserts
Gerätedarstellung	Mechanismus mit Befestigungsrahmen und Abdeckplatte
Standardabweichung des Ausgangs	Deutsch
Produkt- oder Komponententyp	Steckdose

Zusatzmerkmale

Konfiguration der Ausgangspole	2-polig + E
Befestigung Geräteverdrahtung	Einbau
Befestigungsmodus	Durch Schrauben und Krallen
Farbton	Polarweiß (RAL 9010)
Anschlüsse - Klemmen	Schraubenlose Klemmen
Bemessungsstrom	16 A
[Ue] Bemessungs-Betriebsspannung	250 V
Anzahl der Steckdosen	1
Aesthetic dimension	55 x 55 mm
Oberflächenbeschaffenheit	Matt
Material	Thermoplastisch

Montage

Schutzart (IP)	IP20

Verpackungseinheiten

VPE 1 Art	PCE
Anzahl der Geräte pro Packung	1
VPE 1 Höhe	4,500 cm
VPE 1 Breite	8,000 cm
VPE 1 Länge	11,300 cm
Verpackungsgewicht (Lbs)	76,000 g
VPE 2 Art	BB1
VPE 2 Menge	10
VPE 2 Höhe	9,400 cm

Bruttopreisliste für Deutschland zuzüglich Zuschläge, Frachtkosten und Mehrwertsteuer, gültig ab dem 1. Januar 2024. Irrtum und Änderungen vorbehalten. Es gelten die AGBs der Schneider Electric GmbH.

Haftungsausschluss: Diese Dokumentation dient nicht als Ersatz für die Beurteilung der Eignung oder Verlässlichkeit dieser Produkte für bestimmte Verwendungsbereiche des Benutzers und darf nicht zu diesem Zweck verwendet werden.

VPE 2 Breite	18,200 cm
VPE 2 Länge	27,200 cm
VPE 2 Gewicht	890,000 g
VPE 3 Art	CAR
VPE 3 Menge	60
VPE 3 Höhe	32,500 cm
VPE 3 Breite	30,000 cm
VPE 3 Länge	40,000 cm
VPE 3 Gewicht	5,872 kg

Vertragliche Gewährleistung

Garantie (in Monaten)	18

Environmental Data

Schneider Electric hat sich zum Ziel gesetzt, den Net Zero-Status bis 2050 durch Lieferkettenpartnerschaften, Materialien mit geringerer Auswirkung und Kreislaufbildung über unsere laufende Kampagne "Use Better, Use Longer, Use Again" zu erreichen, um die Lebensdauer und Recyclingfähigkeit der Produkte zu verlängern.

Erläuterung der Environmental Data >

Wie wir die Produktnachhaltigkeit bewerten >

Umweltbilanz

Total lifecycle Carbon footprint	**0.8 kg CO2 eq.**
CO_2-Fußabdruck der Herstellungsphase [A1 bis A3]	**0.3 kg CO2 eq.**
CO_2-Fußabdruck der Distributionsphase [A4]	**0 kg CO2 eq.**
CO_2-Fußabdruck der Installationsphase [A5]	**0 kg CO2 eq.**
CO_2-Fußabdruck der Nutzungsphase [B2, B3, B4, B6]	**0.2 kg CO2 eq.**
CO_2-Fußabdruck der End-of-Life-Phase [C1 bis C4]	**0.2 kg CO2 eq.**
Umweltproduktdeklaration	**Produktumweltprofil**

Use Better

Materialien und Verpackung

Durchschnittlicher Prozentsatz des recycleten Kunststoffgehaltes	**35 %**
Verpackung mit Recycling-Karton	**Ja**
Verpackung ohne Kunststoff	**Nein**
SCIP-Nummer	**89350e0d-a4ac-4516-bf86-fdaed8a227fc**
EU-RoHS-Richtlinie	**Freistellungskonform**
REACh-Verordnung	**Produkt beinhaltet besorgniserregende Stoffe (SVHC) über dem Schwellwert**

Use Again

Reproduktion

Recyclingfähigkeitspotential in %	**50**
Circular Econmomy-Eignung	**Keine besonderen Recycling-Verfahren erforderlich**
Rücknahme	**Ja**
WEEE-Kennzeichnung	**Das Produkt muss entsprechend bestimmter Hinweise auf Märkten der Europäischen Union entsorgt werden und darf nicht in Haushaltsabfälle gelangen.**

Image of product / Alternate images

Alternative

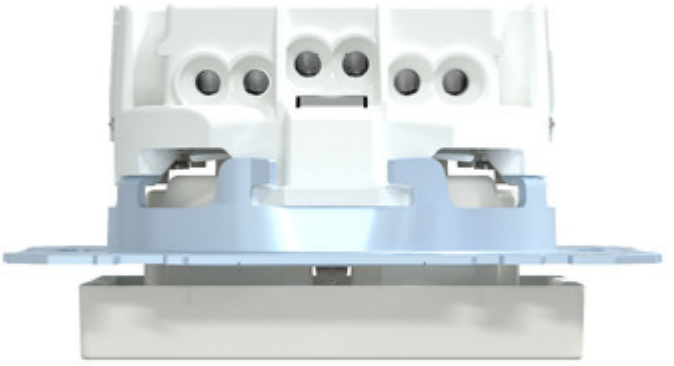

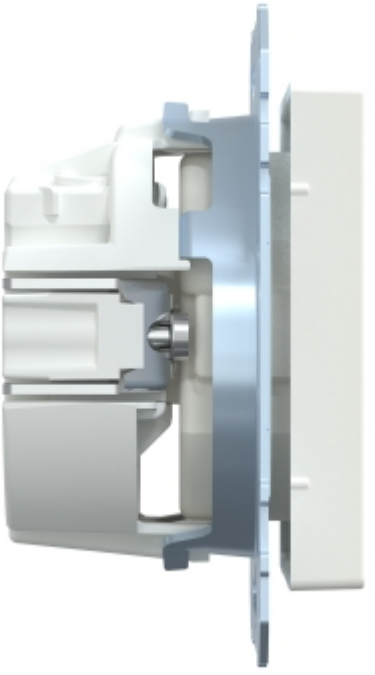

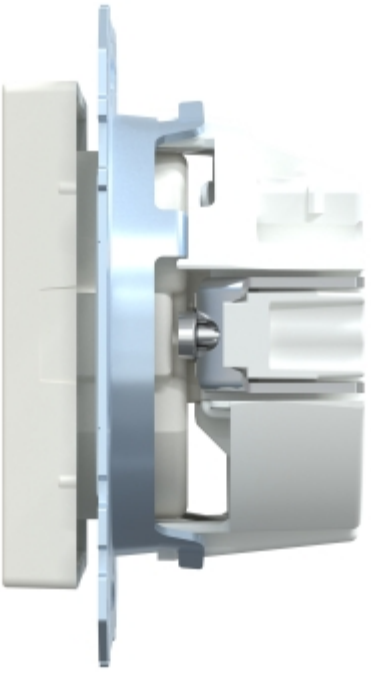


2500-050
min
max

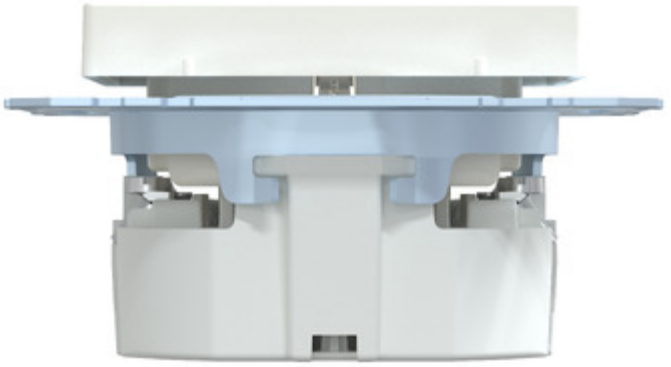




2500-050
min
max