Produktdatenblatt

Spezifikationen

merten

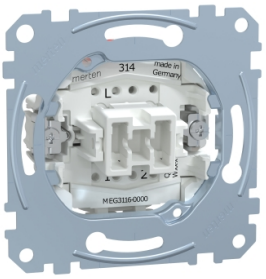

Aus/Wechselschalter-Einsatz, 1-polig, 10 AX, AC 250 V, Steckklemmen

MEG3116-0000

EAN Code: 4042811144364

Hauptmerkmale

Baureihe	Merten
Produkt- oder Komponententyp	Schalter
Geräteanwendung	Beleuchtung
Gerätedarstellung	Mechanismus mit Befestigungsrahmen
Typ der Technologie	Elektromechanisch
Gehäusevariante	Einbau
Anzahl der Wippen	1
Stellglied	Wippe

Zusatzmerkmale

Schalterfunktion	1-polig 2-Wege
[Ue] Bemessungs-Betriebsspannung	250 V
Netzwerktyp	AC
Bemessungsstrom	10 AX
Anschlüsse - Klemmen	Schraubenlose Klemmen
Befestigungsmodus	Durch Schrauben und Krallen

Montage

Schutzart (IP)	IP20

Verpackungseinheiten

VPE 1 Art	PCE
Anzahl der Geräte pro Packung	1
VPE 1 Höhe	3,500 cm
VPE 1 Breite	7,000 cm
VPE 1 Länge	7,100 cm
Verpackungsgewicht (Lbs)	58,000 g
VPE 2 Art	BB1
VPE 2 Menge	10
VPE 2 Höhe	9,600 cm
VPE 2 Breite	18,300 cm
VPE 2 Länge	27,200 cm

Bruttopreisliste für Deutschland zuzüglich Zuschläge, Frachtkosten und Mehrwertsteuer, gültig ab dem 1. Januar 2024. Irrtum und Änderungen vorbehalten. Es gelten die AGBs der Schneider Electric GmbH.

Haftungsausschluss: Diese Dokumentation dient nicht als Ersatz für die Beurteilung der Eignung oder Verlässlichkeit dieser Produkte für bestimmte Verwendungsbereiche des Benutzers und darf nicht zu diesem Zweck verwendet werden.

VPE 2 Gewicht	702,000 g
VPE 3 Art	CAR
VPE 3 Menge	60
VPE 3 Höhe	30,700 cm
VPE 3 Breite	33,700 cm
VPE 3 Länge	40,700 cm
VPE 3 Gewicht	4,584 kg

Vertragliche Gewährleistung

Garantie (in Monaten)	18

Environmental Data

Schneider Electric hat sich zum Ziel gesetzt, den Net Zero-Status bis 2050 durch Lieferkettenpartnerschaften, Materialien mit geringerer Auswirkung und Kreislaufbildung über unsere laufende Kampagne "Use Better, Use Longer, Use Again" zu erreichen, um die Lebensdauer und Recyclingfähigkeit der Produkte zu verlängern.

Erläuterung der Environmental Data >

Wie wir die Produktnachhaltigkeit bewerten >

Umweltbilanz

Total lifecycle Carbon footprint	**0.5 kg CO2 eq.**
CO_2-Fußabdruck der Herstellungsphase [A1 bis A3]	**0.3 kg CO2 eq.**
CO_2-Fußabdruck der Distributionsphase [A4]	**0 kg CO2 eq.**
CO_2-Fußabdruck der Installationsphase [A5]	**0 kg CO2 eq.**
CO_2-Fußabdruck der Nutzungsphase [B2, B3, B4, B6]	**0.1 kg CO2 eq.**
CO_2-Fußabdruck der End-of-Life-Phase [C1 bis C4]	**0.1 kg CO2 eq.**
Umweltproduktdeklaration	**Produktumweltprofil**

Use Better

Materialien und Verpackung

Durchschnittlicher Prozentsatz des recycleten Kunststoffgehaltes	**48 %**
Verpackung mit Recycling-Karton	**Ja**
Verpackung ohne Kunststoff	**Ja**
SCIP-Nummer	**27fabf3b-6f59-4587-9868-d90a7915b4a6**
EU-RoHS-Richtlinie	**Konform**
REACh-Verordnung	**Produkt beinhaltet besorgniserregende Stoffe (SVHC) über dem Schwellwert**
Durchschnittlicher Prozentsatz der ReponsibleSteel zertifizierten Metalle	**Produkt enthält Halogene über den Grenzwerten**
PVC-frei	**Ja**

Use Again

Reproduktion

Recyclingfähigkeitspotential in %	**40**
Circular Econmomy-Eignung	**Keine besonderen Recycling-Verfahren erforderlich**
Rücknahme	**Ja**
WEEE-Kennzeichnung	**Das Produkt muss entsprechend bestimmter Hinweise auf Märkten der Europäischen Union entsorgt werden und darf nicht in Haushaltsabfälle gelangen.**

Image of product / Alternate images

Alternative

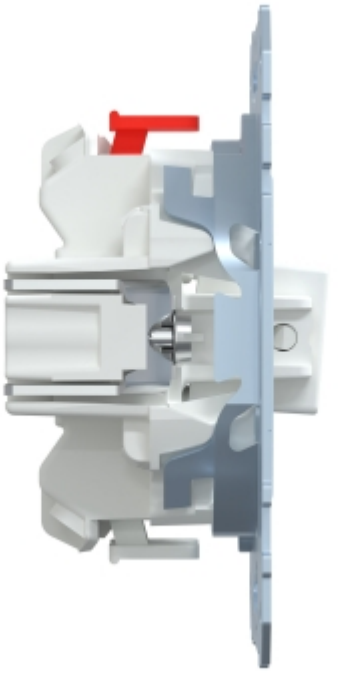

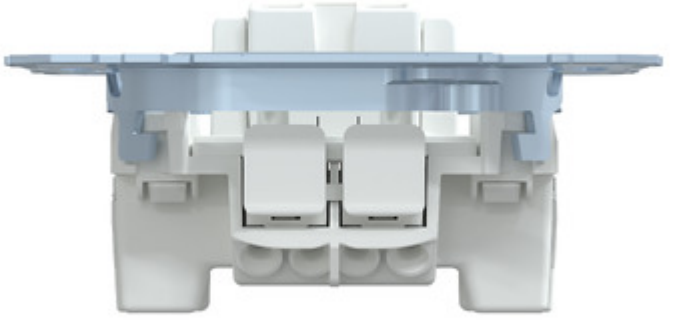

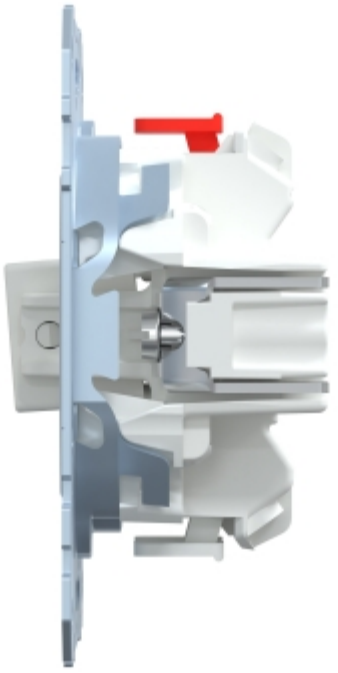

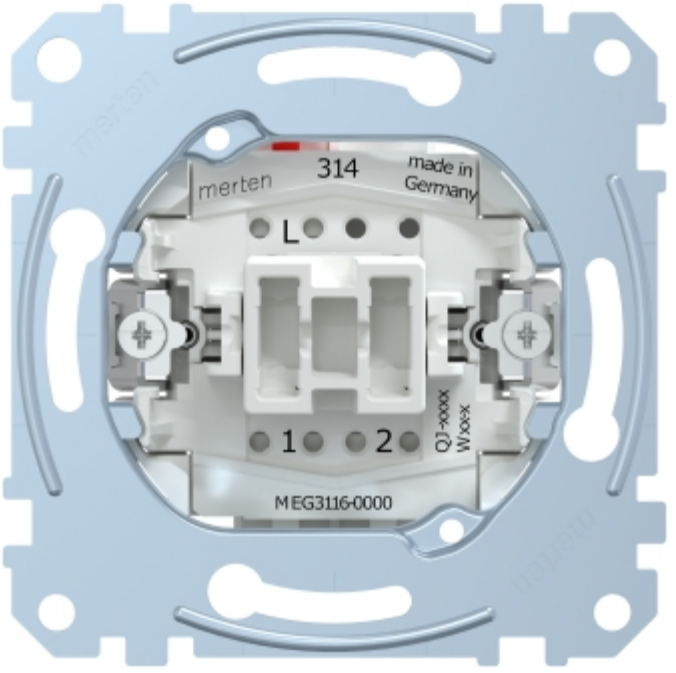
merten
314
made in Germany
L
1
2
QJ-xxxx
Wxx-x
MEG3116-0000

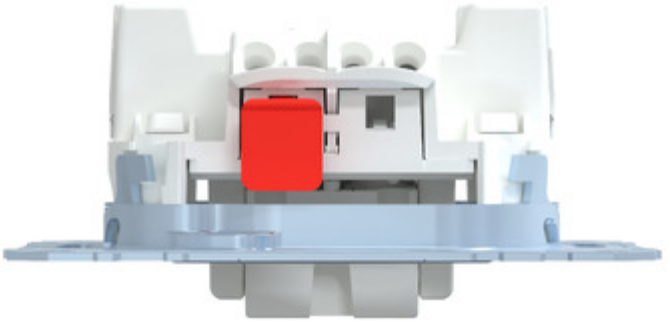

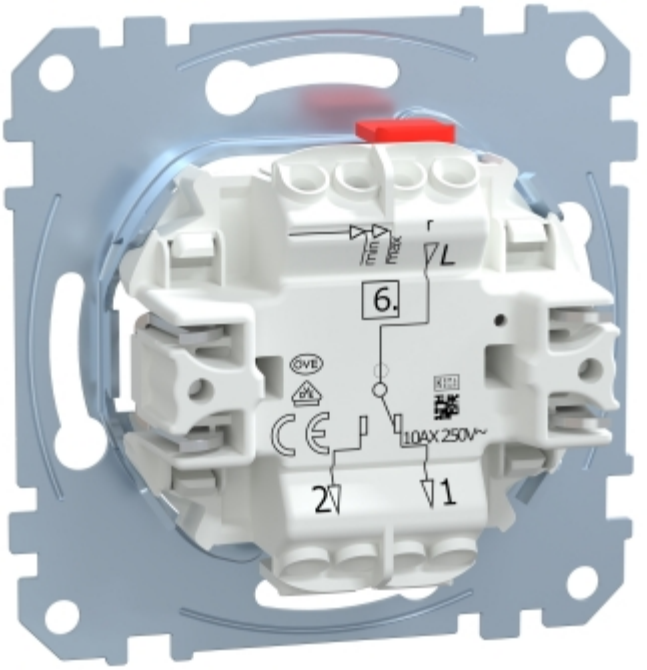
L
6.
10AX 250V~
2
1

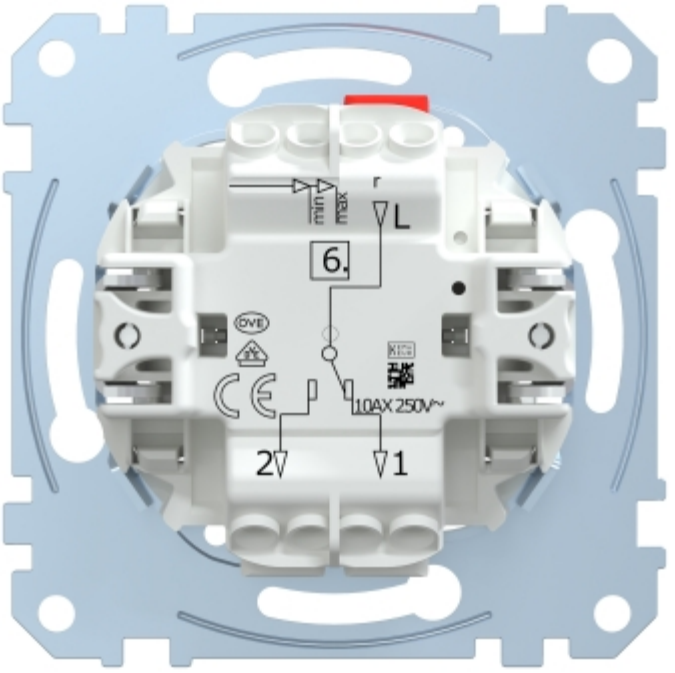
L
6.
10AX 250V~
2
1