# Produktdatenblatt

Spezifikationen

merten



## SCHUKO-Steckdose, Steckklemmen, aktivweiß glänzend, System M

MEG2301-0325

**EAN Code: 4042811138479**

## Hauptmerkmale

| | |
|---|---|
| **Baureihe** | Merten |
| **Produktname** | System M Inserts |
| **Produkt- oder Komponententyp** | Steckdose |
| **Gerätedarstellung** | Mechanismus mit Befestigungsrahmen und Abdeckplatte |

## Zusatzmerkmale

| | |
|---|---|
| **Gehäusevariante** | Einbau |
| **Befestigungsmodus** | Durch Schrauben und Krallen |
| **Geräteanwendung** | Netzteil |
| **Anzahl der Steckdosen** | 1 |
| **Konfiguration der Ausgangspole** | 2-polig + E |
| **Ausgangsstandard** | CEE 7/3 |
| **Bemessungsstrom** | 16 A |
| **[Ue] Bemessungs-Betriebsspannung** | 250 V |
| **Netzwerktyp** | AC |
| **Netzwerkfrequenz** | 50/60 Hz |
| **Farbton** | Aktivweiß (RAL 9016) |
| **Material** | Thermoplastisch |
| **Oberflächenbehandlung** | Antibakteriell |
| **Oberflächenbeschaffenheit** | Glänzend |
| **Anschlüsse - Klemmen** | Schraubenlose Klemmen |
| **Schutzart (IP)** | IP20 |
| **Breite** | 71 mm |
| **Höhe** | 71 mm |
| **Normen** | DIN 49440 |
| **Aesthetic dimension** | 55 x 55 mm |
| **Standardabweichung des Ausgangs** | Schuko |

## Verpackungseinheiten

| | |
|---|---|
| **VPE 1 Art** | PCE |
| **Anzahl der Geräte pro Packung** | 1 |
| **VPE 1 Höhe** | 4,300 cm |

Bruttopreisliste für Deutschland zuzüglich Zuschläge, Frachtkosten und Mehrwertsteuer, gültig ab dem 1. Januar 2024. Irrtum und Änderungen vorbehalten. Es gelten die AGBs der Schneider Electric GmbH.

Haftungsausschluss: Diese Dokumentation dient nicht als Ersatz für die Beurteilung der Eignung oder Verlässlichkeit dieser Produkte für bestimmte Verwendungsbereiche des Benutzers und darf nicht zu diesem Zweck verwendet werden.

| | |
|---|---|
| **VPE 1 Breite** | 7,800 cm |
| **VPE 1 Länge** | 11,900 cm |
| **Verpackungsgewicht (Lbs)** | 74,000 g |
| **VPE 2 Art** | BB1 |
| **VPE 2 Menge** | 10 |
| **VPE 2 Höhe** | 9,400 cm |
| **VPE 2 Breite** | 18,300 cm |
| **VPE 2 Länge** | 27,400 cm |
| **VPE 2 Gewicht** | 866,000 g |
| **VPE 3 Art** | CAR |
| **VPE 3 Menge** | 60 |
| **VPE 3 Höhe** | 30,400 cm |
| **VPE 3 Breite** | 34,100 cm |
| **VPE 3 Länge** | 40,600 cm |
| **VPE 3 Gewicht** | 5,552 kg |

## Vertragliche Gewährleistung

| | |
|---|---|
| **Garantie (in Monaten)** | 18 |

## Environmental Data

Schneider Electric hat sich zum Ziel gesetzt, den Net Zero-Status bis 2050 durch Lieferkettenpartnerschaften, Materialien mit geringerer Auswirkung und Kreislaufbildung über unsere laufende Kampagne "Use Better, Use Longer, Use Again" zu erreichen, um die Lebensdauer und Recyclingfähigkeit der Produkte zu verlängern.

Erläuterung der Environmental Data >

Wie wir die Produktnachhaltigkeit bewerten >

### Umweltbilanz

| | |
|---|---|
| Total lifecycle Carbon footprint | **0.7 kg CO2 eq.** |
| $CO_2$-Fußabdruck der Herstellungsphase [A1 bis A3] | **0.3 kg CO2 eq.** |
| $CO_2$-Fußabdruck der Distributionsphase [A4] | **0 kg CO2 eq.** |
| $CO_2$-Fußabdruck der Installationsphase [A5] | **0 kg CO2 eq.** |
| $CO_2$-Fußabdruck der Nutzungsphase [B2, B3, B4, B6] | **0.2 kg CO2 eq.** |
| $CO_2$-Fußabdruck der End-of-Life-Phase [C1 bis C4] | **0.2 kg CO2 eq.** |
| Umweltproduktdeklaration | **Produktumweltprofil** |

## Use Better

### Materialien und Verpackung

| | |
|---|---|
| Durchschnittlicher Prozentsatz des recycleten Kunststoffgehaltes | **37 %** |
| Verpackung mit Recycling-Karton | **Ja** |
| Verpackung ohne Kunststoff | **Nein** |
| SCIP-Nummer | **89350e0d-a4ac-4516-bf86-fdaed8a227fc** |
| EU-RoHS-Richtlinie | **Freistellungskonform** |
| REACh-Verordnung | **Produkt beinhaltet besorgniserregende Stoffe (SVHC) über dem Schwellwert** |

## Use Again

### Reproduktion

| | |
|---|---|
| Recyclingfähigkeitspotential in % | **50** |
| Circular Econmomy-Eignung | **Keine besonderen Recycling-Verfahren erforderlich** |
| Rücknahme | **Ja** |
| WEEE-Kennzeichnung | **Das Produkt muss entsprechend bestimmter Hinweise auf Märkten der Europäischen Union entsorgt werden und darf nicht in Haushaltsabfälle gelangen.** |

Image of product / Alternate images

**Alternative**

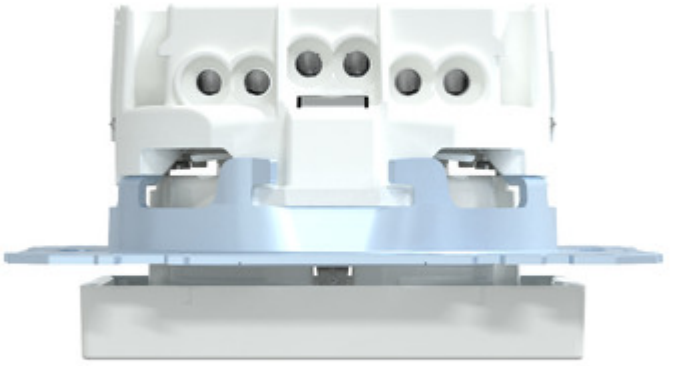



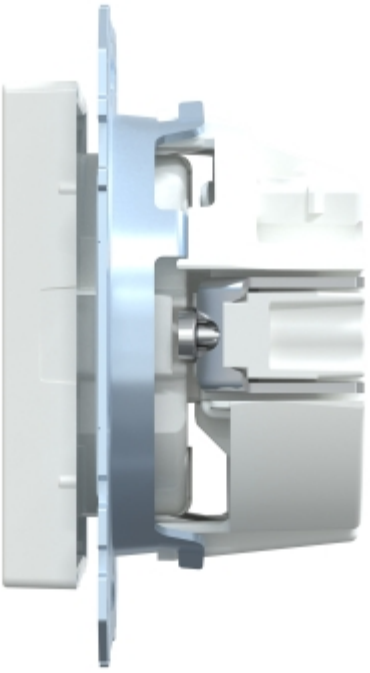


2500-050
min
max

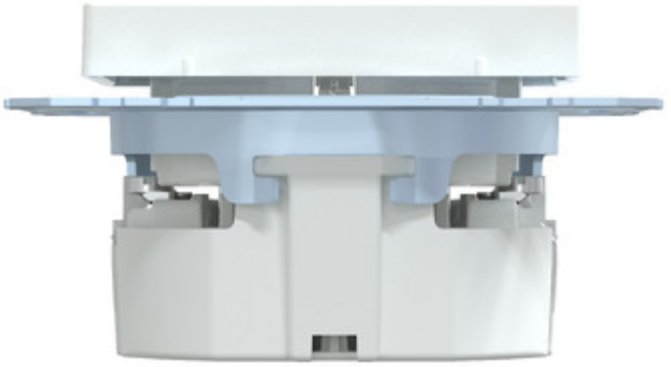

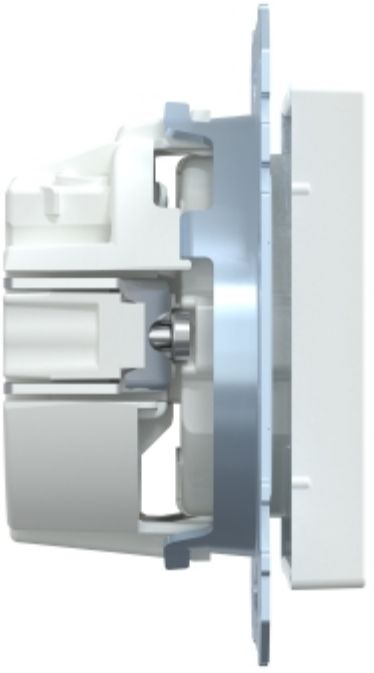


2500-050
min
max